

METADATOS DE LA CAPA- ÁREAS DE CULTIVO

VISTA

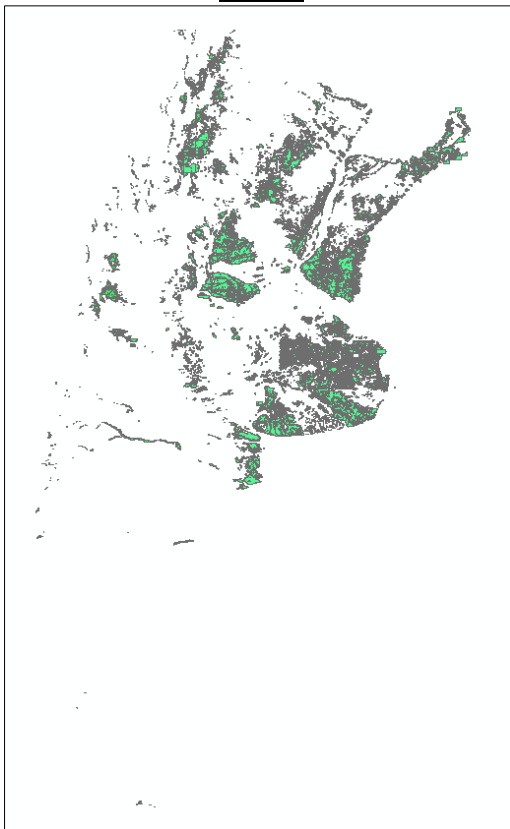

Cultivo, Vegetación y Cultivo, República Argentina, Instituto Geográfico Nacional

RESUMEN

Se presenta el metadato de áreas Cultivo, dentro del dataset Vegetación y Cultivo.

DESCRIPCIÓN

La capa Cultivo se define como objetos geográficos destinados al uso de la tierra para la agricultura y producciones asociadas. Está compuesta por los objetos Terreno para cultivo y Plantación permanente.

CRÉDITOS

Instituto Geográfico Nacional de la República Argentina (IGN).

LIMITACIONES DE USO

Libre uso de la información, cumpliendo con la cita adecuada del Instituto Geográfico Nacional.

METADATOS

- Temas y contraseñas

Temas o categorías del recurso: biota

Tipo de contenido: datos que se pueden descargar

- Citación

Título: Cultivo de la República Argentina

Fecha de creación: 23-09-2019

Formatos de presentación: Shapefile

Título de colección: Vegetación y Cultivo

- Contacto de citación

Parte responsable: Dirección de Información Geoespacial

Nombre de la persona: Alejandro Puchet

Nombre de la organización: Instituto Geográfico Nacional

Rol del contacto: Director

- Información del contacto
 - Dirección

Tipo: postal

Punto de entrega: Av. Cabildo 381

Ciudad: Ciudad Autónoma de Buenos Aires

País: AR

Dirección de correo electrónico: infogeo@ign.gob.ar

EXTENSIÓN GEOGRÁFICA

Longitud oeste -71.624672

Longitud este -53.635567

Latitud norte -21.930626

Latitud sur -54.316555

PUNTOS DE CONTACTO DE RECURSO

Nombre de la persona: Dirección de Información Geoespacial

Nombre de la organización: Instituto Geográfico Nacional

Rol del contacto: punto de contacto

- Información de contacto
 - Dirección

Tipo: postal

Punto de entrega: Av. Cabildo 381

Ciudad: Ciudad Autónoma de Buenos Aires

País: AR

Dirección de correo electrónico: infogeo@ign.gob.ar

DETALLES DEL RECURSO

- **Idiomas del dataset:** español; castellano (Argentina).
- **Juegos de caracteres de dataset:** utf8- Formato de transferencia UCS de 8 bits
- **Tipo de representación espacial:** vector

MANTENIMIENTO DEL RECURSO

- Mantenimiento del recurso

Frecuencia de actualización: mensualmente

- Contacto de mantenimiento

Nombre de la persona: Dirección de Información Geoespacial

Nombre de la organización: Instituto Geográfico Nacional

Rol del contacto: punto de contacto

- Información de contacto
 - Dirección

Tipo: postal

Punto de entrega: Av. Cabildo 381

Ciudad: Ciudad Autónoma de Buenos Aires

País: AR

Dirección de correo electrónico: infogeo@ign.gob.ar

RESTRICCIONES DE RECURSO

Limitaciones de uso

Libre uso de la información, cumpliendo con la cita adecuada del Instituto Geográfico Nacional

REFERENCIA ESPACIAL

- Sistema de coordenadas

Tipo Geográfica

Referencia de coordenadas geográficas: GCS_WGS_1984

- Detalles de referencia de coordenadas

Sistema de coordenadas: geográficas

Identificador conocido: 4326

Tipo de geometría: Polígono

LINAJE

Declaración de linaje:

Datos extraídos de la Base de Datos Institucional del Instituto Geográfico Nacional (IDEIGN02) y convertidos en archivos shapefile.

CAMPOS

Detalles para objeto: Cultivo

Tipo: Shapefile

Definición: objetos geográficos destinados al uso de la tierra para la agricultura y producciones asociadas.

Fuente de definición:

Catálogo de objetos geográficos IGN

- Entidad

Alias: Entidad

Tipo de datos: Integer

Descripción de campo:

Código que hace referencia al objeto geográfico

Fuente de descripción: Base de Datos Geográfica Institucional IGN

Descripción de valores:

Número asignado en el Catálogo de Objetos que se corresponde con un objeto geográfico

- Objeto

Alias: Objeto

Tipo de datos: String

Descripción de campo:

Tipo de objeto geográfico

Fuente de descripción:

Base de Datos Geográfica Institucional IGN

Descripción de valores:

Asociado al subtipo de la de entidad.

Lista de valores:

- **Valor:** Terreno para cultivo
Descripción: Terreno destinado a la siembra de cereales, hortalizas u otros vegetales que no son permanentes, y que pueden rotar de un año a otro. Incluye terreno en barbecho. **Fuente de definición del valor del dominio enumerado:** Catálogo de objetos geográficos IGN
- **Valor:** Plantación permanente
Descripción: Terreno dedicado a una actividad agraria que implica un uso permanente del espacio geográfico, o por un largo lapso de tiempo. **Fuente de definición del valor del dominio enumerado:** Catálogo de objetos geográficos IGN

- FNA

Alias: Nombre geográfico

Tipo de datos: String

Descripción de campo:

Nombre completo que se utiliza para designar un objeto en un mapa o carta. Está formado por el término genérico y el término específico. Ejemplo: río Mendoza.

Fuente de descripción:

Catálogo de objetos geográficos IGN

Descripción de valores:

Campos de texto libre

- GNA

Alias: Término genérico

Tipo de datos: String

Descripción de campo:

Parte del nombre geográfico que indica el tipo de objeto que identifica. Ejemplo: río, monte, glaciar, establecimiento.

Fuente de descripción:

Catálogo de objetos geográficos IGN

Descripción de valores:

Campos de texto libre

- NAM

Alias: Término específico

Tipo de datos: String

Descripción de campo:

Parte de un nombre geográfico que acompaña al término genérico y que identifica e individualiza un objeto geográfico determinado. Ejemplo: Paraná en río Paraná; Upsala en glaciar Upsala; Las Marías en establecimiento Las Marías; Esperanza en el caso de bahía Esperanza.

Fuente de descripción:

Catálogo de objetos geográficos IGN

Descripción de valores:

Campos de texto libre

- FDC

Alias: Fuente de captura

Tipo de datos: String

Descripción de campo:

Identificación del nombre y tipo de fuente utilizada para capturar la información. Puede incluir fecha y otros datos adicionales

Fuente de descripción:

Catálogo de objetos geográficos IGN

- SAG

Alias: Autoridad de fuente

Tipo de datos: String

Descripción de campo:

Nombre de la autoridad responsable de la información utilizada

Fuente de descripción:

Catálogo de objetos geográficos IGN

Descripción de valores: Campos de texto libre

DETALLES DE METADATOS

Idioma de metadatos: español; castellano (ESPAÑA)

Identificador de metadatos: 699856EB-D370-4C7E-B3F2-22FD498656D2

Función del recurso: acceso fuera de línea

Última actualización: 24-09-2019

CONTACTOS DE LOS METADATOS

- Contacto de metadatos

Nombre de la persona: Dirección de Información Geoespacial

Nombre de la organización: Instituto Geográfico Nacional

Rol del contacto: punto de contacto

- Información de contacto
 - Dirección

Tipo: postal

Punto de entrega: Av. Cabildo 381

Ciudad: Ciudad Autónoma de Buenos Aires

País: AR

Dirección de correo electrónico: infogeo@ign.gob.ar

MANTENIMIENTO DE METADATOS

- Mantenimiento

Frecuencia de actualización: mensualmente

- Contacto de mantenimiento

Nombre de la persona: Alejandro Puchet

Nombre de la organización: Dirección de Información Geoespacial

Rol del contacto: Director

- Información de contacto

- Dirección

Tipo: postal

Punto de entrega: Av. Cabildo 381

Ciudad: Ciudad Autónoma de Buenos Aires

País: AR

Dirección de correo electrónico: infogeo@ign.gob.ar