

# RAGA

Red Argentina Gravimetría Absoluta

Instituto Geográfico Nacional

# IGN0

Instituto Geográfico Nacional

Provincia: **Buenos Aires** Departamento: **San Martín** Lugar: **Villa Maipú**

Lat: **S 34° 34' 21,6"** Long: **W 58° 30' 58,8"** Altura Elip: **18m**

**Valor de Gravedad: 979688.239 mGal**

UBICACIÓN EN ZONA (Carta Imagen)



### ACCESIBILIDAD

Combustible: **San Martín**

Alojamiento: **San Martín**

Energía eléctrica: **San Martín**

### ITINERARIO

Tomando como referencia el cruce entre la Av Gral Paz y Av De Los Constituyentes, se recorre por esta última una distancia de 0,27 Km hasta el cruce con la calle Roma. Desde allí se recorre una distancia de 0,75 Km en dirección SW hasta el cruce con la calle Saavedra, a continuación se recorre por esta última unos 0,12 Km hasta las instalaciones Anexo Miguelete del IGN. El punto IGN0 se midió dentro del edificio de Carpintería, a la izquierda del portón que dá con el fondo del mismo.

Provincia: **Buenos Aires**

Departamento: **San Martín**

Lugar: **Villa Maipú**

## GRÁFICO DE ITINERARIO

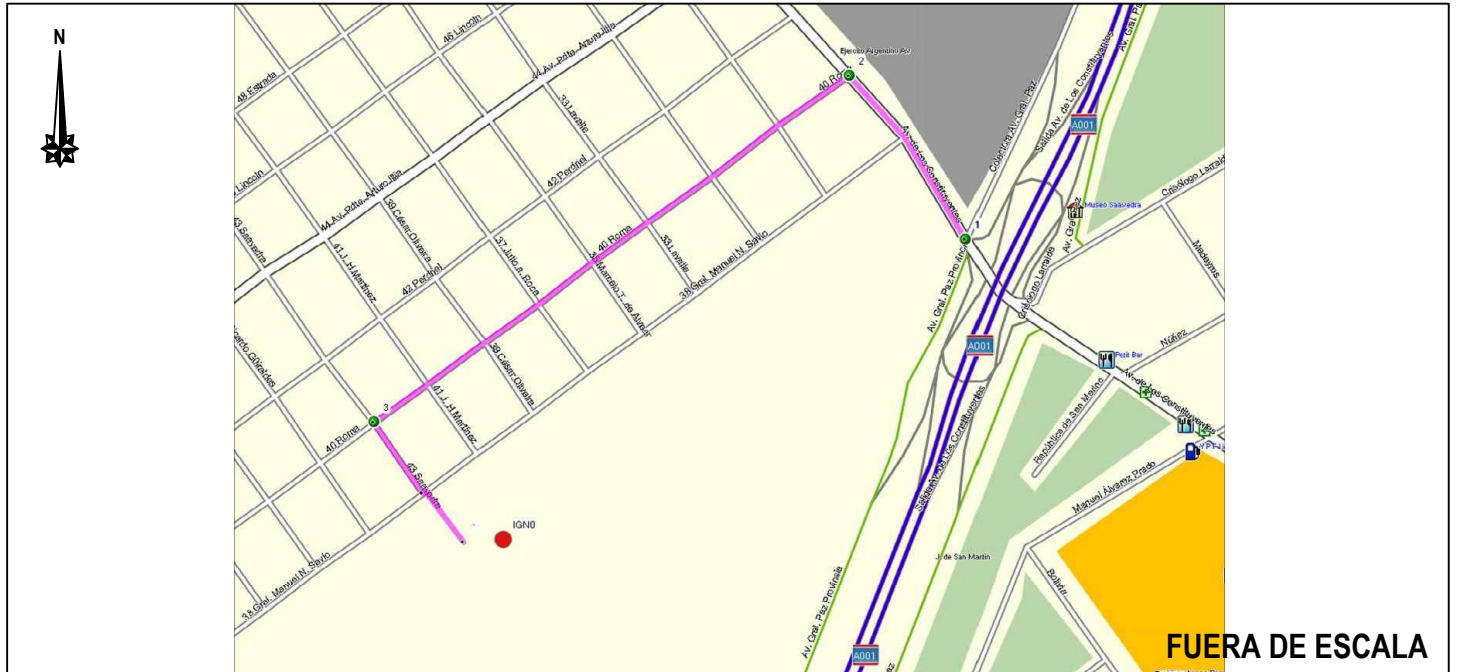

Nro	DETALLE	Odómetro	Tiempo	Latitud	Longitud
1	Cruce entre Av Gral Paz y Av De los Constituyentes.	0,0	0.00.00	-34°34'09.6"	-58°30'35.4"
2	Cruce entre Av De los Constituyentes y calle Roma.	0,270	0.04.00	-34°34'02.4"	-58°30'41.6"
3	Cruce entre calle Roma y calle Saavedra.	0,750	0.05.00	-34°34'16.5"	-54°32'20.3"
4	IGNO, se midió en el galpón de carpintería, miguelete.	0,250	0.03.00	-34°34'21.6"	-54°30'58.8"

## FOTO DEL PUNTO



## OBSERVACIONES

Se midió dentro del edificio de Carpintería, a la izquierda del portón que dá con el fondo del mismo. Este se encuentra en las instalaciones Anexo Miguelete del IGN.

Villa Maipú (Pcia. Buenos Aires), marzo de 2014.-

Subof Pr DIEGO D. DENETT  
Jefe de Comisión



# RAGA

Red Argentina Gravimetría Absoluta

Instituto Geográfico Nacional

# IGNO

Instituto Geográfico Nacional

Provincia: **Buenos Aires**

Departamento: **San Martín**

Lugar: **Villa Maipú**

## IMAGEN SATELITAL

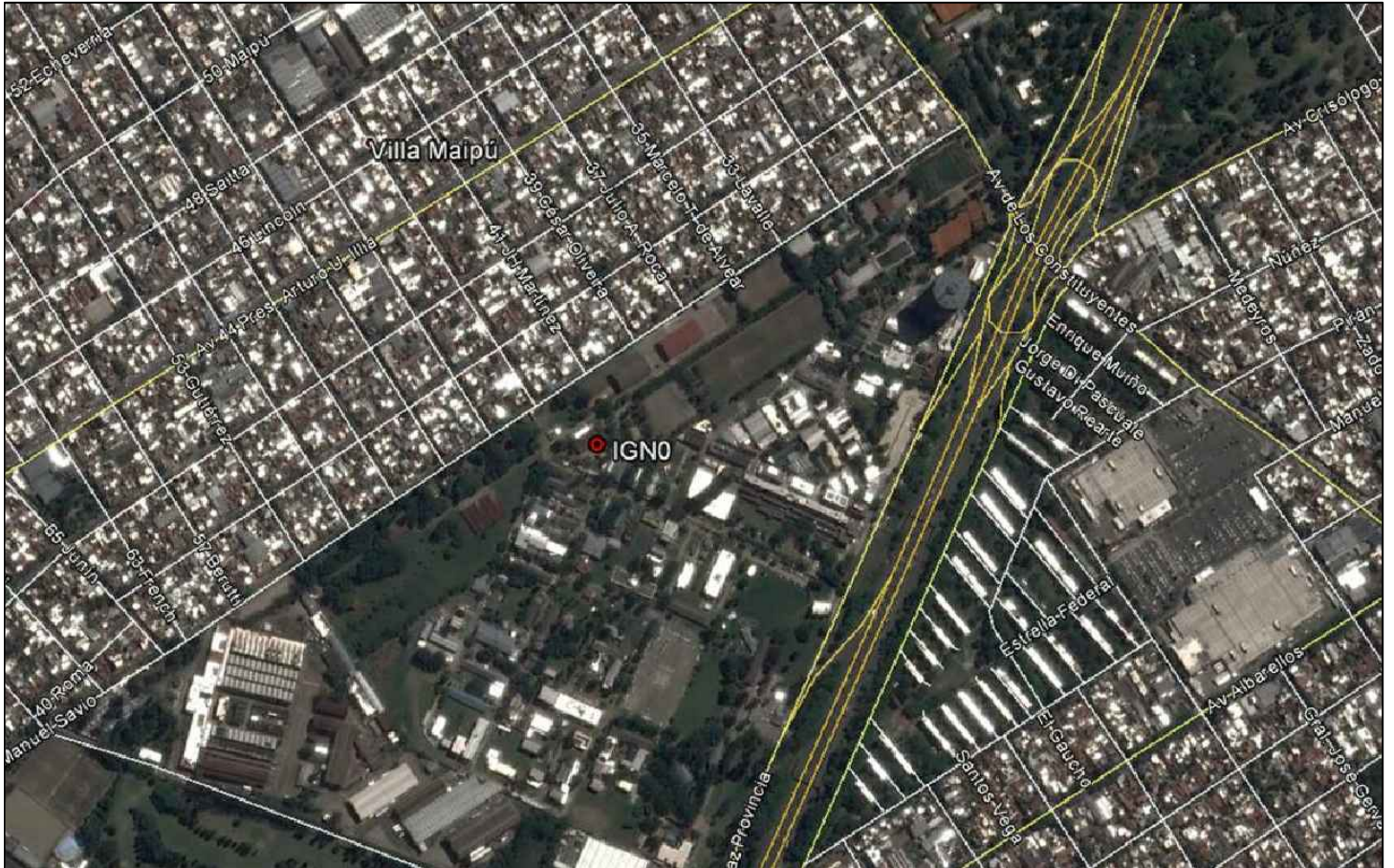

## FOTOS AUXILIARES

