

# RAGA

Red Argentina Gravimetría Absoluta

Instituto Geográfico Nacional

# ESQE

# Esquel

Provincia: **Chubut** Departamento: **Esquel** Lugar: **Esquel**

Lat: **S 42° 53' 54,0"** Long: **W 71° 17' 48,8"** Altura Elip: **658 m**

**Valor de Gravedad: 980231.722 mGal**

**UBICACIÓN EN ZONA (Carta Imagen)**



## ACCESIBILIDAD

Combustible: **Esquel** Alojamiento: **Esquel** Energía eléctrica: **Esquel**

## ITINERARIO

Tomando como referencia la Plaza San Martín se recorre una distancia de 0,37 Km hasta el cruce entre la calle Mitre y la Av Ameghino, desde allí y en dirección NE se recorre una distancia de 2,7 Km hasta el cruce entre la RN 259 y el camino a La Hoya, por esta última se recorren 0,22 Km hasta la calle de ingreso al Regimiento de Caballería de Exploración 3 "Coraceros General Pacheco". El punto ESQU se midió dentro del edificio de la Guardia de Prevención. A la derecha de la puerta de ingreso a la misma (en un vértice).

Provincia: **Chubut** Departamento: **Esquel** Lugar: **Esquel**

## GRÁFICO DE ITINERARIO

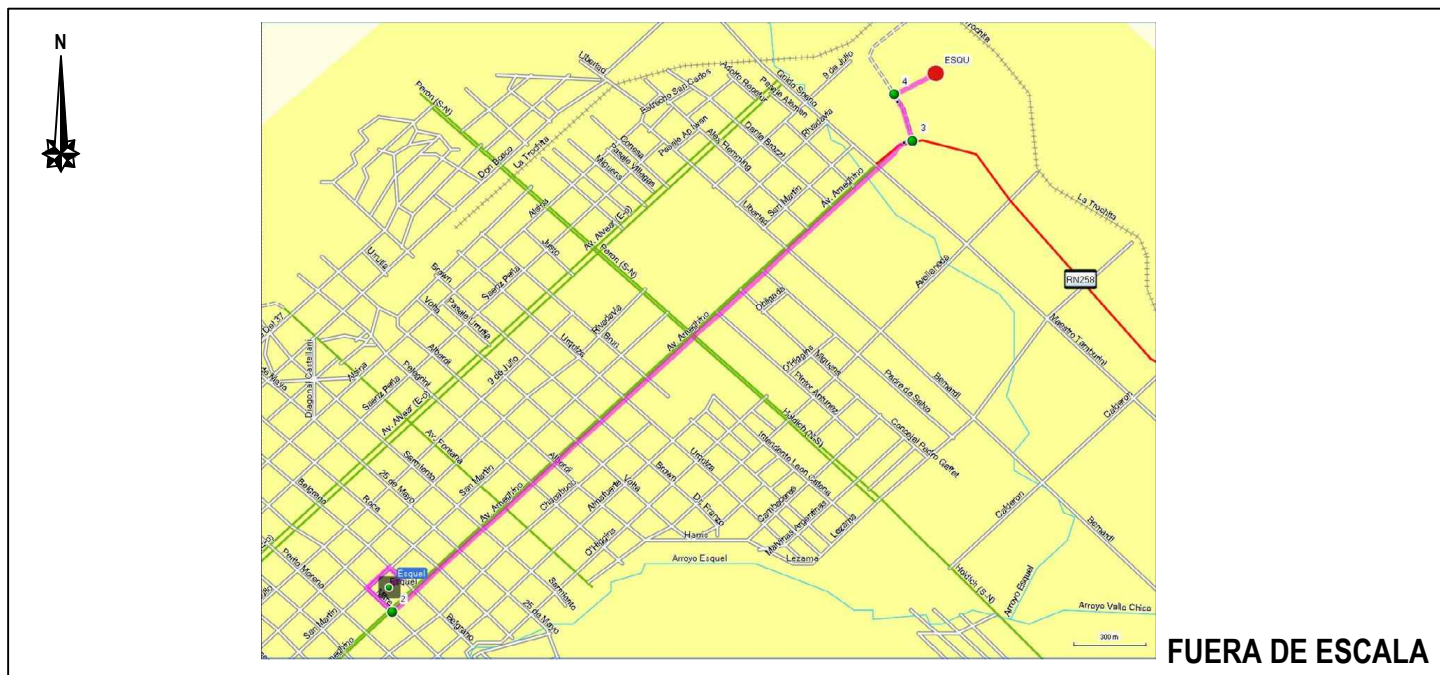

FUERA DE ESCALA

Nro	DETALLE	Odómetro	Tiempo	Latitud	Longitud
1	Plaza San Martín.	0,0	0.00.00	-42°55'02.2"	-71°19'17.6"
2	Cruce entre calles Mitre y Av. Ameghino.	0,370	0.03.00	-42°55'05.6"	-71°19'17.1"
3	Cruce entre camino a La Hoya y RN 259.	2,700	0.10.00	-42°54'03.0"	-71°17'52.5"
4	Cruce entre camino a La Hoya y calle de ingreso al Regimiento.	0,220	0.03.00	-42°53'56.8"	-71°17'55.5"
5	ESQU, se midió dentro del edificio de la Guardia.	0,170	0.03.00	-42°53'54.0"	-71°17'48.8"

## FOTO DEL PUNTO

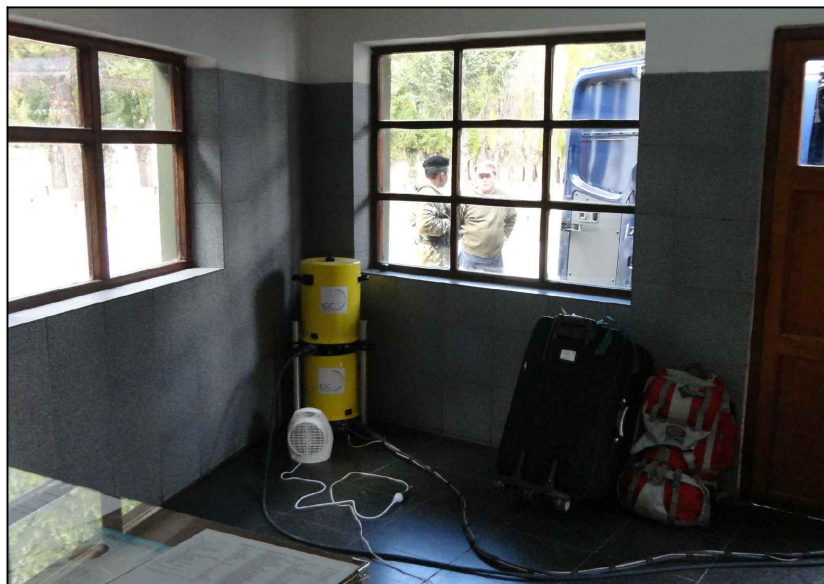

## OBSERVACIONES

El punto ESQU se midió dentro del edificio de la Guardia de Prevención, del Regimiento de Caballería de Exploración 3 "Coraceros General Pacheco". A la derecha de la puerta de ingreso a la misma (en un vértice).

Esquel (Chubut), marzo de 2014.-

Subof Pr DIEGO D. DENETT  
Jefe de Comisión

# RAGA

Red Argentina Gravimetría Absoluta

Instituto Geográfico Nacional

# ESQE

# Esquel

Provincia: **Chubut**

Departamento: **Esquel**

Lugar: **Esquel**

## IMAGEN SATELITAL

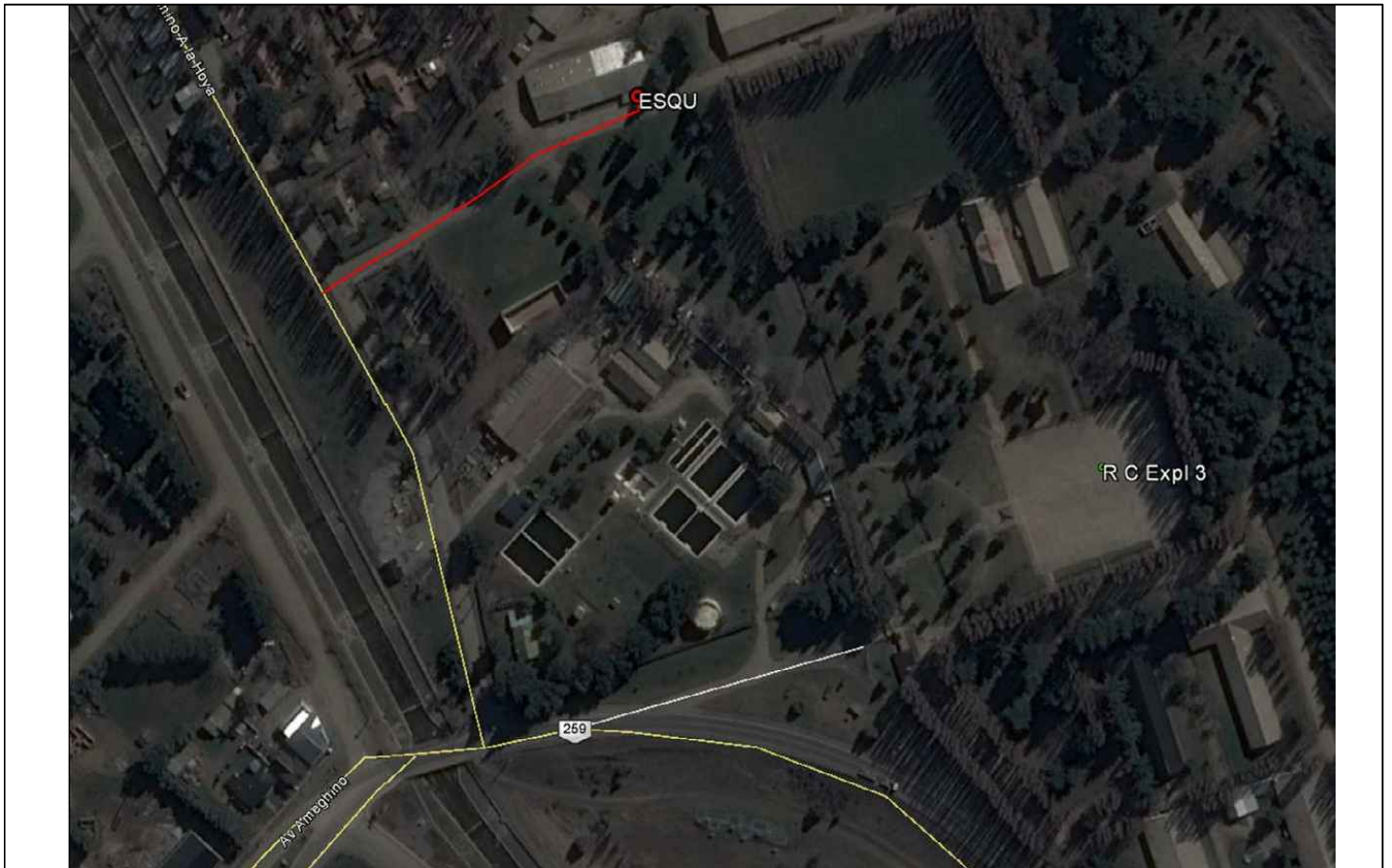

## FOTOS AUXILIARES

